

# EN ÇOK TERCİH EDİLENLER KATALOĞU



Honeywell

# SOLUNUM KORUMASI



Honeywell, en geniş kapsamlı tek kullanımlık maskeler, yeniden kullanılabilir yüz koruma elemanları, elektrikli hava temizleme özellikli solunum maskeleri ve besleme havası ekipmanlarının yanı sıra geniş kapsamlı uygulamalara yönelik bağımsız solunum cihazı yelpazesini sunar. Solunum koruması alanında 100 yıllık deneyime sahip olan Honeywell, çabalarını ihtiyaçlarını sürekli olarak daha iyi karşılamak amacıyla gerçek kullanıcılarla işbirliği içinde verimli ve rahat ekipman geliştirme üzerine yoğunlaştırmaktadır.

**ÇÜNKÜ KORUNMANIZ ÖNEMLİDİR**
**İHTİYACINIZA EN UYGUN SOLUNUM KORUMASINI SEÇİN**

**Mühendislik kontrol önlemlerinin uygulanması imkansız olduğunda veya çalışanların sağlığı için yeterli koruma sağlamadığında, solunum ekipmanlarının takılması gerekir.**

**Bireysel kullanıcıları korumak için iki ana solunum donanımı tipi vardır:**

- Filtreleme maskeleri
- Bağımsız solunum cihazı

**Filtreleme maskeleri ortam havasını bir filtre vasıtasıyla arındırır:**

- Tek kullanımlık maskeler
- Yeniden kullanılabilir yarım maske veya filtreli ya da kutulara sahip tam yüz maskeleri
- Entegre filtreli sızıntı maskeleri veya başlıklar
- Maskeler veya başlıklar/vizörler ile birleştirilmiş güç destekli fan üniteleri
- Temiz hava solunum cihazı
- Yüz parçası, filtrasyon ünitesi ve bazen bir filtre ile birlikte hava beslemeli solunum donanımı için ekipman

**zolasyon tertibatları, harici bir kirlenmemiş kaynaktan basınçlı hava ile beslenir.**

**Uygun solunum cihazı seçmeden önce daima maruz kalma riskinizi değerlendirin:**

- Oksijen yetersizliği riski
- Kirlenmelerin doğası, şekli ve etkileri
- İşyerinde mevcut kirlilik seviyeleri ve bu kirlenmeler için belirlenen İşyeri Maruz Kalma Limitleri (WEL'ler) hakkında bilgi
- İlişkili diğer tehlikeleri dikkate alın (Patlayıcı Atmosfer Riski)
- Solunum cihazının kullanım süresi

Gazlar, buharlar, tozlar, kimyasal veya biyolojik aerosoller ile kirlenen hava ve hatta oksijeni tükenmiş hava ... bunlar solunum koruması kullanımının gerekli olduğuna dair yalnızca birkaç örnektir.

Dünya genelinde 120'den fazla ülkede faaliyet gösteren Honeywell Güvenlik Ürünleri, solunum koruma ekipmanlarında dünya lideridir. HSP'nin tüm gelişmelerinde, maksimum solunum koruması ve optimum konfor kombinasyonuna özellikle dikkat edilir, bu da kullanıcıların güvenli bir şekilde nefes almasını kolaylaştırır.

Sunulan geniş solunum ürünleri yelpazesi, kendinizi çeşitli ortamlarda ve çeşitli çalışmalarda korumak için birçok seçenek sunar.

Honeywell, en geniş kapsamlı tek kullanımlık maskeler, yeniden kullanılabilir yüz koruma elemanları, elektrikli hava temizleme özellikli solunum maskeleri ve besleme havası ekipmanlarının yanı sıra geniş kapsamlı uygulamalara yönelik bağımsız solunum cihazı yelpazesi de sunar. Solunum koruması alanında 100 yıllık deneyime sahip olan Honeywell, çabalarını ihtiyaçlarını sürekli olarak daha iyi karşılamak amacıyla gerçek kullanıcılarla işbirliği içinde verimli ve rahat ekipman geliştirme üzerine yoğunlaştırmaktadır.

\* Yürürlükteki yerel düzenlemeleri kontrol edin.

## TEK KULLANIMLIK MASKELER &gt; PREMIUM ARALIĞI



## PREMIUM 5000 SERİSİ

## MAKSİMUM KONFOR VE VERİMLİLİK

- Hareket kolaylığı sağlayan **geniş iç hacim**
- Kullanıcı yorgunluğunu en aza indiren **hafif maskeler (10 g ila 28 g)**
- **Ekstra güvenlik için zımbalanmış ve son derece dayanıklı çift elastik esnek kayışlar**
- Sızıntı riskini ortadan kaldırmak için **filtrasyon bölgesinin dışında zımbalama**
- **Ergonomik**



## 5221 &amp; 5321 MODELLERİNE UYGUN

- Ayarlanabilir kayışlar ve Orta/büyük ve Çok büyük seçenekleri kullanarak **en iyi bireysel ayarlama**
- Daha fazla kullanıcı konforu için **tam Willtech™ yüzey contası**

REF:	ADI	BEDEN	SINIFLANDIRMA	EKSHALASYON VALFİ	CONTA	BAĞLANTI ELEMANLARI	AMBALAJ	NPF	APF
10 055 80 10 051 13	Honeywell 5110	M/L XL	FFP1 NR* D**	HAYIR	Burun	Elastik	20	4	4
10 055 82	Honeywell 5111	M/L	FFP1 NR D	EVET	Burun	Elastik	20	4	4
10 055 84	Honeywell 5210	M/L	FFP2 NR D	HAYIR	Burun	Elastik	20	12	10
10 055 86 10 050 99	Honeywell 5211	M/L XL	FFP2 NR D	EVET	Burun	Elastik	20	12	10
10 055 88 10 051 20	Honeywell 5221	M/L XL	FFP2 NR D	EVET	Tam	Ayarlanabilir askılar	5	12	10
10 056 02 10 051 26	Honeywell 5321	M/L XL	FFP3 NR D	EVET	Tam	Ayarlanabilir askılar	5	50	20

\*NR = Tekrar kullanılmaz - \*\* D = Dolomit kullanılarak test edilmiştir

## COMFORT SERİSİ 5000

## STANDART ÇALIŞMA KOŞULLARI İÇİN PERFORMANS ŞARTLARINDA EN İYİ KOMBİNASYON

- **Burun köprüsü:** geliştirilmiş bireysel uyum
- **Yüksek performanslı ekshalasyon valfi:** uzun süreli kullanımlarda daha kolay nefes alma
- **Çift zımbalı elastik kayış:** tekrarlanan çıkarma durumunda, filtreleme bölümüne dokunmadan güçlü dayanım
- **Buruna uyarlanmış özel olarak tasarlanmış conta:** gün boyunca iyi uyum ve konfor
- **Hipoalerjenik:** minimal tahriş riski



REF:	ADI	BEDEN	SINIFLANDIRMA	EKSHALASYON VALFİ	CONTA	BAĞLANTI ELEMANLARI	AMBALAJ	NPF	APF
10 072 21	Honeywell 5185	M/L	FFP1 NR* D**	HAYIR	Burun	Elastik	20	4	4
10 072 22	Honeywell 5186	M/L	FFP1 NR D	EVET	Burun	Elastik	20	4	4
10 072 23	Honeywell 5208	M/L	FFP2 NR D	HAYIR	Burun	Elastik	20	12	10
10 072 24	Honeywell 5209	M/L	FFP2 NR D	EVET	Burun	Elastik	20	12	10
10 156 35	Honeywell 5311	M/L	FFP3 NR D	EVET	Burun	Elastik	10	50	20

\*NR = Tekrar kullanılmaz - \*\* D = Dolomit kullanılarak test edilmiştir

## TEK KULLANIMLIK MASKELER &gt; ÖZEL ÜRÜN GAMI

## SPECIALTY SERIES 5000

## ÖZEL KOKULARA KARŞI GELİŞTİRİLMİŞ KONFOR

- **Hazır burun köprüsü:** artırılmış güvenlik, hızlı ayarlanabilir
- **Emici özelliklere sahip Willtech™ conta:** tahriş riskini önleyen ve kullanıcı beğenisini artıran olağanüstü konfor
- **Sızdırmazlık film ve köpüklü Willtech™ conta:** daha fazla güvenlik için
- Geniş iç hacim: iletişim için hareket kolaylığı
- **Kalıplanmış gövde:** Kullanıcı nedeniyle ve ağır yük durumunda ıslakken bile şeklini korur
- **Işık maskeleri (10 g ila 28 g):** kullanıcı yorgunluğu en aza indirilir
- **Çift zımbalı esnek elastik kayış, çok güçlü:** daha iyi konfor
- **Yüksek performanslı ekshalasyon valfi:** dışarı verilen havanın ve ısının verimli bir şekilde uzaklaştırılması, uzun süreli kullanımlarda daha kolay nefes alma
- **Darbelere karşı korumalı valf membranı:** artırılmış güvenlik

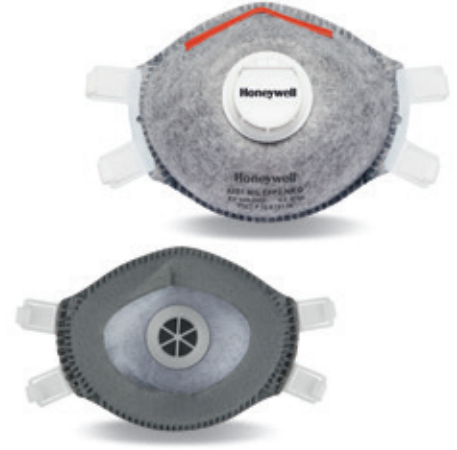

## 5251 modeli için:

- **Ayarlanabilir askılar:** daha fazla kişisel konfor için kolay kişisel ayar
- **Orta/Büyük ve Ekstra Büyük bedenler:** Daha fazla konfor için daha iyi bireysel uyum
- **Willtech™ tam yüz contası:** artırılmış kişisel konfor

REF:	ADI	BEDEN	SINIFLANDIRMA	EKSHALASYON VALFİ	CONTA	BAĞLANTI ELEMANLARI	AMBALAJ	NPF	APF
10 055 91	Honeywell 5140	M/L	FFP1 NR* D** OV***	HAYIR	Burun	Elastik	20	4	4
10 055 93	Honeywell 5141	M/L	FFP1 NR D OV	EVET	Burun	Elastik	20	4	4
10 055 95 10 051 22	Honeywell 5251	M/L XL	FFP2 NR D OV	EVET	Tam	Ayarlanabilir askılar	5	12	10
10 055 98	Honeywell 5161	M/L	FFP1 NR D AV****	EVET	Burun	Elastik	20	4	4
10 056 00	Honeywell 5261	M/L	FFP2 NR D AV	EVET	Burun	Elastik	20	12	10

\*NR = Tekrar kullanılamaz - \*\* D = Dolomit tozu kullanılarak test edilmiştir - \*\*\* OV = Organik buhar - \*\*\*\* AV = asit buharı.

## PREMIUM 4000 SERİSİ

## TEK TORBADA DÜZ KATLANMIŞ SOLUNUM MASKELERİ

- **Tek bir torbada düz katlanmış maske:** hijyeni korumak için
- Kolay kullanım
- **Hafif (7 g ila 14 g):** daha iyi konfor için
- **Dağıtıcı**
- **Yumuşak ve dayanıklı tek elastik kayış:** kullanım kolaylığı için
- **Zımba yok:** ciltte tahriş riski yoktur



REF:	ADI	BEDEN	SINIFLANDIRMA	EKSHALASYON VALFİ	CONTA	BAĞLANTI ELEMANLARI	AMBALAJ	NPF	APF
10 056 05	Honeywell 4110	M/L	FFP1 NR* D**	HAYIR	Burun	Elastik	20	4	4
10 056 08	Honeywell 4111	M/L	FFP1 NR D	EVET	Burun	Elastik	10	4	4
10 056 11	Honeywell 4210	M/L	FFP2 NR D	HAYIR	Burun	Elastik	20	12	10
10 056 14	Honeywell 4211	M/L	FFP2 NR D	EVET	Burun	Elastik	10	12	10
10 056 30	Honeywell 4311	M/L	FFP3 NR D	EVET	Burun	Elastik	10	50	20

\* NR = Tekrar kullanılamaz - \*\* D = test edilmiş Dolomit

NPF: Nominal Koruma Faktörü - Laboratuvarda ölçülen performans verileri üzerinden hesaplanan bir solunum cihazının teorik koruma seviyesi.

APF: Atanan Koruma Faktörü, solunum maskesinin veya solunum maskesi sınıfının işyerinde kullanıcıya sağlaması gereken solunum koruma seviyesidir.

## TEK KULLANIMLIK MASKELER &gt; KONFOR GAMI



## 2000 SERİSİ

## TEK TORBADA TEK KULLANIMLIK SOLUNUM MASKELERİ

- **Düşük profilli şekil:** koruyucu gözlükle birlikte mükemmel görüş ve kullanım kolaylığı
- **Başa sarmalı şekil:** daha az solunum direnci ve daha fazla konfor için geniş yüzey alanı
- **Zımba yok:** ciltte tahriş riski yoktur
- **Renkli askılar:** koruma seviyesinin anında tanıma
- **Gömülü burun köprüsü:** maskeden preparatlara bileşen düşme riski yoktur
- **Honeywell Softech™ conta:** artırılmış konfor ve olağanüstü sızdırmazlık performansı için ultra yumuşak
- **Bireysel yeniden kullanılabilir torba:** maskeyi kullanmadan önce ve aralıklı kullanımda molalar sırasında korur
- **PVC, silikon, lateks ve zımba yok:** daha fazla çevre dostu ve hipoalerjenik



REF:	ADI	BEDEN	SINIFLANDIRMA	EKSHALASYON VALFİ	CONTA	BAĞLANTI ELEMANLARI	AMBALAJ	NPF	APF
10 315 90	Honeywell 2110	M/L	FFP1 NR* D**	HAYIR	EVET	Elastik	25	4	4
10 315 91	Honeywell 2111	M/L	FFP1 NR D	EVET	EVET	Elastik	20	4	4
10 315 92	Honeywell 2210	M/L	FFP2 NR D	HAYIR	EVET	Elastik	25	12	10
10 315 93	Honeywell 2211	M/L	FFP2 NR D	EVET	EVET	Elastik	20	12	10
10 315 94	Honeywell 2311	M/L	FFP3 NR D	EVET	EVET	Elastik	20	50	20

\* NR = Tekrar kullanılmaz - \*\* D = Dolomit kullanılarak test edilmiştir

## TEK KULLANIMLIK MASKELER &gt; EKONOMİ GAMI

## SUPERONE SERİSİ

## EKONOMİK, BASİT VE ETKİLİ

- **Eşsiz tasarım ve şekil:** sınırlı sayıda referans
- **Önceden oluşturulmuş kabuk ve sert yarım maske:** daha fazla konfor için maske şekli kullanım boyunca korunur
- **İç hacim:** kolay iletişim sağlar, daha fazla konfor için yüze baskı yapmaz
- **İç katman, ultra hafif ve ultra yumuşak:** tahrişten kaçınmak ve konforu arttırmak için cilde yumuşak ve hoş bir dokunuş sağlar, zamanla daha fazla beğeniye yol açan kolay nefes alma özelliğindedir
- **Burun dış çizgisine yakın hazır üst kısım:** hızlı ve kolay ayarlama, son derece etkili ve güvenli, tüm yüzlere uyar
- **Hareketli burun elemanı:** gözlüklerle uyumludur, mükemmel görüş alanı sağlar
- **Yüksek performanslı ekshalasyon valfi:** düşük ekshalasyon direnci, zaman içinde gelişmiş konfor ve beğeni kazanan soğutucu içindeki maske
- **Önden korumalı valf membranı:** daha fazla güvenlik için minimum hasar ve sızıntı riski



REF:	NAME	CLASSIFICATION	EXHALATION VALVE	FASTENERS	PACKAGING	NPF	APF
10 132 03	Honeywell SuperOne 3203	FFP1 NR* D**	HAYIR	Elastik	30	4	4
10 132 04	Honeywell SuperOne 3204	FFP1 NR D	EVET	Elastik	20	4	4
10 132 05	Honeywell SuperOne 3205	FFP2 NR D	HAYIR	Elastik	30	12	10
10 132 06	Honeywell SuperOne 3206	FFP2 NR D	EVET	Elastik	20	12	10
10 325 01	Honeywell SuperOne 3207	FFP3 NR D	HAYIR	Elastik	30	50	20
10 325 02	Honeywell SuperOne 3208	FFP3 NR D	EVET	Elastik	20	50	20

\*NR = Tekrar kullanılamaz - \*\* D = Dolomit kullanılarak test edilmiştir





# Yeniden Kullanılabilir Filtreleme Maskeleri

## HM500

### SOLUNUM KORUMANIN GELECEĞİ

- Hafif, dayanıklı ve yumuşak bir yarım maske olarak tasarlanmıştır,
- HM500, özellikle uzun süreli kullanımda daha iyi konfor ve rahatlık sağlar.

### Uygulama alanları

- Petrol ve Gaz - kimyasal işleme
- İlaç-bakım, laboratuvarlar
- Genel İmalat - montaj, boyama
- Metal Endüstrisi - kaynak uygulamaları
- İnşaat - solunabilir kristal silika

### Teknik açıklama

İkiz filtre sistemi	Fittingler: N Serisi filtre gamı için
Kemer	Boyun askılı tek üniteli dört noktali emniyet kemeri
Yüz parçası	Esnek elastomer
Yüz contası	Maskenin gövdesinde yuvarlak ve yumuşak kenarlar
Standart	EN 140

### ÇIĞIR AÇAN RAHATLIK

- Piyasada bulunan kartuşlu diğer benzer maskelerden daha hafiftir
- Uzun süreli kullanım için deri ile daha iyi temas ve sızdırmazlık için daha yumuşak malzeme
- Evrensel uyum için profesyonel tasarım

### ÜST DÜZEY VERİMLİLİK

- Sezgisel montaj ve demontaj için gelişmiş tasarım
- Açma işlevi, hızlı iş molası için baret veya kulaklık çıkarma ihtiyacının yerini alır

### İŞ GÜVENLİĞİ

- Kolay temizlik ve bakım
- Her iki model vardiya boyunca etkili sızdırmazlık sağlar
- Her iki model KKD uyumludur
- Her iki model iyi görüş alanını korur

Honeywell  
NORTH



HM501, Açılır Olmayan Versiyon



HM502, Açılır Versiyon

### Güvenliğin "KLİK" sesi

Bayonet filtre çevirerek taktığında çıkardığı "Klık" sesi sayesinde işçilere ekipmanın doğru ve güvenli bir şekilde kurulduğuna dair bir iç rahatlığı sağlar

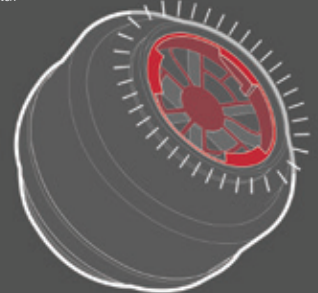

## YENİDEN KULLANILABİLİR FİLTRELEME MASKELERİ

## NEDEN HM500 SERİSİNİN AŞAĞI AÇILIR VERSİYONU?

Açılır seçenек, çalışanların baretleri, kulak manşonlarını veya gözlükleri çıkarmadan maskeyi indirmelerine olanak sağlarken, aşağı açılır olmayan seçenек ise sabit, tam vardiyalı korumaya ihtiyaç duyan daha zorlu çalışma ortamları için mükemmeldir.

Maskeyi çıkarmak için boynun arkasındaki tokayı serbest bırakın. Toka serbest bırakıldıktan sonra, yarım maskeyi aşağı çekerken burun kapağını hafifçe yukarı doğru eğin. Böylece, baş kayışını çıkarmaya gerek kalmadan yumuşak bir şekilde aşağı kayacaktır.

## Aşağı Açılır System

Kayışlar maskenin içinden çekilerek kolay bir kayma sağlar.

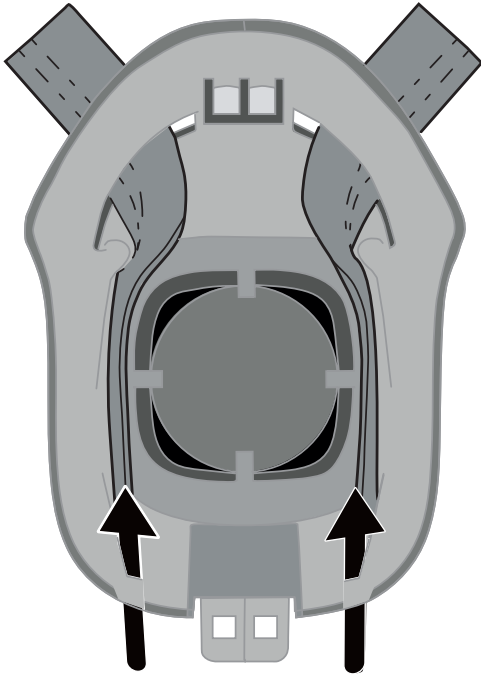

## Aşağı Açılır Kullanım

Diğer KKD'leri çıkarmadan maskeyi çıkarın.

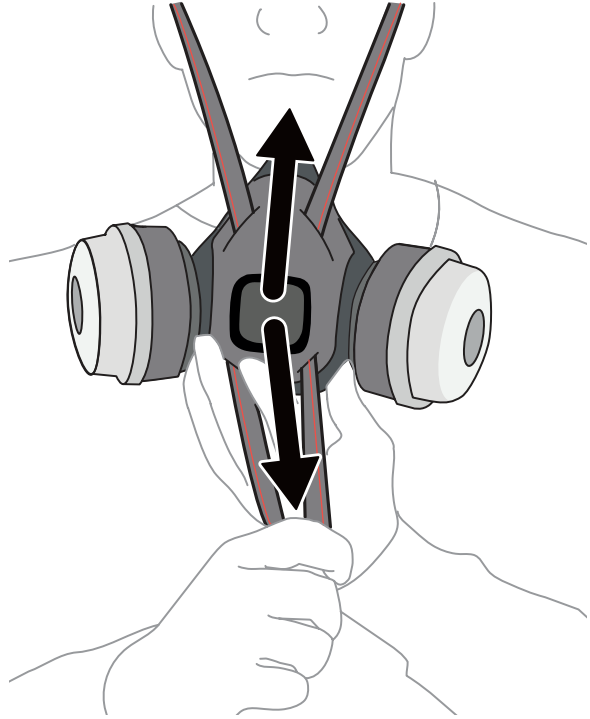

REF	AÇIKLAMA
HM501BS	HM 500 Sm Elastomer
HM502BS	HM 500 Sm Elastomer DD
HM501BM	HM 500 Med Elastomer
HM502BM	HM 500 Med Elastomer DD
HM501BL	HM 500 Lg Elastomer
HM502BL	HM 500 Lg Elastomer DD
N06577018	HM500 Replc Exhalation Valve
HM5RP02	HM500 Replc Inhalation Valve
HM5RP03	HM500 Replc Head Harness Assy
HM5RP04B	HM500 Replc Bayonet Gasket
HM5RP03D	HM500 D Down Head Harness Assy

## YENİDEN KULLANILABİLİR FİLTRELEME MASKELERİ



## VALUAIR

## DAYANIKLI SADELİK

- Ergonomic and soft body made from thermoplastic elastomer for comfort and optimal wearing
- Four-point harness for correct positioning of the mask
- “Click-fit” cartridge fastening system

## Uygulama alanları

- **İnşaat:** zımpara, sıva, testere, boyama
- **Makine mühendisliği, işleme**
- **Boyama:** atölyelerde toza karşı koruma
- **Hayvancılık ve bahçecilik:** sprey karışımlarının hazırlanması, böcek ilaçlarının /herbisitlerin uygulanması

## Teknik açıklama

İkiz filtre sistemi	Bayonet N Serisi Filtreler
Kemer	Tek üniteli dört noktalı kablo demeti
Yüz parçası	Termoplastik elastomer
Yüz contası	Maskenin gövdesinde yuvarlak ve yumuşak kenarlar
Standart	EN 140

REF:	AÇIKLAMA	BEDEN	AĞIRLIK	MALZEME
10 015 73	Valuair	M	109 g	Elastomer
10 015 74	Valuair	L	113 g	Elastomer



Gaz filtreleri ile: NPF 50 - APF 10\*  
Partikül filtreleri P3 ile: NPF 48 - APF 20  
Kombine filtrelerle (P3): NPF 48 - APF 10\*\*  
Sınıf 1 filtreler için: 1000 PPM'ye kadar \* Sınıf 2 filtreler için: 5000 PPM'ye kadar

## PREMIER

## GELİŞMİŞ KONFOR VE UZUN ÖMÜRLÜ KORUMA

- Silikon gövdesi sayesinde konforludur
- Uzun süreli çalışma için ekstra konforlu kemer
- Geçmeli kartuş sabitleme sistemi

## Uygulama alanları

- **Laboratuvarlar, ilaç endüstrisi:** bakteri veya virüs içeren aerosollere, işleme tozlarına maruz kalma, temiz odalarda çalışma
- **Petrol ve gaz endüstrisi:** sıçrama riski olmadan kimyasalların kullanılması (gaz tespiti)

## Technical description

İkiz filtre sistemi	Bayonet N Serisi Filtreler
Kemer	Boyun askılı tek üniteli dört noktalı emniyet kemeri
Yüz parçası	Silikon
Yüz contası	Maskenin gövdesinde yuvarlak ve yumuşak kenarlar
Standart	EN 140

REF:	AÇIKLAMA	BEDEN	AĞIRLIK	MALZEME
10 015 75	Premier	M	140 g	Silikon
10 015 76	Premier	L	145 g	Silikon



Gaz filtreleri ile: NPF 50 - APF 10\*  
Partikül filtreleri P3 ile: NPF 48 - APF 20  
Kombine filtrelerle (P3): NPF 48 - APF 10\*\*  
Sınıf 1 filtreler için: 1000 PPM'ye kadar \* Sınıf 2 filtreler için: 5000 PPM'ye kadar

## YENİDEN KULLANILABİLİR FİLTRELEME MASKELERİ

## OPTIFIT TWIN

## TAM YÜZ MASKESİNİN KULLANILDIĞI UZUN SÜRELİ ÇALIŞMAYA İLİŞKİN OPTİMAL SOLUNUM KONFORU

- Optimum uyum için silikon gövde ve ergonomik tasarım
- Panoramik ekran sayesinde geniş görüş alanı
- Geçmeli kartuş sabitleme sistemi

## Uygulama alanları

- **Laboratuvarlar, ilaç endüstrisi:** bakteri veya virüs içeren aerosollere maruz kalma, temiz odalarda çalışanların cilt ve gözleri için risk oluşturan işleme tozları
- **Petrol ve gaz endüstrisi:** sıçrama (gaz tespiti), kimyasal numune alma riski içeren kimyasalların kullanılması
- **Makine endüstrisi, otomotiv endüstrisi:** cilt ve göz riski olan boya ve çözücülerin uygulanması
- **Kimya endüstrisi:** boya, çözücü, yüksek riskli ürünlerin imalatı

## Teknik açıklama

Gövde	Silikon
Mercek	Polikarbonat
Kemer	Ayarlanabilir beş noktalı emniyet kemeri
Konuşma Diyaframı	Entegre (plastik)
İkiz filtre sistemi	Bayonet N Serisi Filtreler
Düzeltilici lens takma	Mümkün
Standart	EN 136

REF:	AÇIKLAMA	BEDEN	AĞIRLIK	MALZEME
17 152 31	Optifit Twin	S	594 g	Silikon
17 152 41	Optifit Twin	M	612 g	Silikon
17 152 51	Optifit Twin	L	626 g	Silikon



Gaz filtreleri ile: NPF 2000 - APF 20\*

Partikül filtreleri P3 ile:

NPF 1000 - APF 40

Kombine filtrelerle (P3):

NPF 1000 - APF 20\* \* Sınıf 1 filtreler için:

1000 PPM'ye kadar \* Sınıf 2 filtreler için:

5000 PPM'ye kadar

## YENİDEN KULLANILABİLİR FİLTRELEME MASKELERİ

**OPTIFIT SINGLE****UZUN SÜRELİ İŞLER İÇİN RAHAT KULLANIM VE GENİŞ GÖRÜŞ ALANI**

- Optimum uyum için silikon gövde ve ergonomik tasarım
- Panoramik ekran sayesinde geniş görüş alanı
- Kolay temizlik ve bakım için montajı ve sökülmesi kolaydır

**Uygulama alanları**

- **Laboratuvarlar, ilaç endüstrisi:** bakteri veya virüs içeren aerosollere maruz kalma, temiz odalarda çalışanların cilt ve gözleri için risk oluşturan işleme tozları
- **Petrol ve gaz endüstrisi:** sıçrama (gaz tespiti), kimyasal numune alma riski içeren kimyasalların kullanılması
- **Makine endüstrisi, otomotiv endüstrisi:** cilt ve göz riski olan boya ve çözücülerin uygulanması
- **Kimya endüstrisi:** boya, çözücü, yüksek riskli ürünlerin imalatı

**Teknik açıklama**

Gövde	Silikon
Mercek	Polikarbonat
Kemer	Ayarlanabilir beş noktalı emniyet kemeri
Konuşma Diyaframı	Entegre (plastik)
Mono filtre sistemi	RD 40 bağlantı
Düzeltilici lens takma	Mümkün
Standart	EN 136

REF:	AÇIKLAMA	BEDEN	AĞIRLIK	MALZEME
17 150 01	Optifit Single	S	600g	Silikon
17 150 11	Optifit Single	M	624g	Silikon
17 150 21	Optifit Single	L	680g	Silikon



## YENİDEN KULLANILABİLİR FİLTRELEME MASKELERİ

## SINIF 1 FİLTRELER

## PARTİKÜLLERE VE/VEYA GAZA/BUĞA KARŞI KORUMA İÇİN GENİŞ FİLTRE GAMI

- Sınıf 1 kartuşlar, Sınıf 1 N serisi yarım maskelerde ve tam yüz maskelerinde (N5500, N7700, N5400) kullanılmak üzere tasarlanmıştır. Plastik gövdeli, tek iç dişli bağlantılı çok çeşitli kartuş gamı.

REF:	AÇIKLAMA
Toz filtreleri	
N06575008	P3
N7500P3	Yassı tabanlı tip filtre P3
N7500P30	Yassı tabanlı tip filtre P30
N06575035	Yuvarlak filtre adaptörü
Ön filtre	
N06575006	Ön filtre
N750036A	Adaptör (BAŞLIK + PLAKA)

REF:	AÇIKLAMA
Gaz filtreleri	
N06575001L	A1
N06575001A2	A2
N06575003L	ABE1
N06575004L	K1
N06575009L	ABEK1
Kombine filtreler	
N06575081L	A1P3
N06575001A2P3	A2P3
N06575083L	ABE1P3
N06575084L	K1P3
N06575089L	ABEK1P3

## BAYONET KARTUŞLARI VE FİLTRELER

## GÜVENLİĞİN SESİ

- Artırılmış konfor:** N serisi süngü kartuşu hafiftir (T serisinden %20 daha hafif), uzun vardiyalarda donanımın daha rahat giyilmesini sağlar.
- Net görüş hattı:** Kartuşların düşük bir profili vardır ve çalışma alanına girmezler, böylece yakın aktiviteler yaparken bile işçinin görmesi gereken her şeyi görmesini sağlar.
- Kolay bağlantı kontrolü:** Elleriniz ne kadar küçük olursa olsun, zorlanmadan veya adaptör kullanmadan kolay bir kullanıcı conta kontrolü yapabilirsiniz.

## Areas of application

- Patlayıcı çalışma ortamları:** petrol ve gaz, ilaç, genel üretim, inşaat, kaynak, kimyasal sektörü dahildir

REF:	AÇIKLAMA
Partiküller	
1035451	P3
Gaz ve kombine	
1035452	A1
1035453	A1P3
1035454	A2
1035455	A2P3
1035456	ABE1
1035457	ABE1P3
1035458	ABEK1
1035459	ABEK1P3
1035460	K1
1035461	K1P3

UYUM:	
VALUAIR	1001573, 1001574
PREMIER	1001575, 1001576
OPTIFIT	1715231, 1715241, 1715251
North Half Mask 500	HM500 Series



## YENİDEN KULLANILABİLİR FİLTRELEME MASKELERİ



## PLASTİK FİLTRELER

## RD40 FİLTRELERİNDE STANDART

- **Kalıcı ve hafif filtre yuvası:** daha iyi konfor için
- **CE gerekliliklerinin ötesinde gaz ve partiküllerin yüksek performanslı filtrasyonu:** daha uzun ve mükemmel filtrasyon verimi için
- **Özel kartuş yapısı:** daha iyi solunum dayanımı ve kullanıcı konforu için
- **Uyarlanmış tasarım:** görüş alanını netleştirme

## Uygulama alanları

- ATEX bölgelerinde ve/veya nükleer endüstride kullanıma uygundur

## Teknik açıklama

Yuva	Plastik
Bağlantı Sistemi	RD40
Koruma	Partiküller ve/veya gaz/buhar
Standartlar	EN 14387, EN 143

REF:	AÇIKLAMA
17 860 00	P3
17 860 00-B	P3
17 881 55	A2B2E2K2 P3
17 881 55-B	A2B2E2K2 P3



## ALÜMİNYUM FİLTRELER

## YÜKSEK KALİTELİ RD40 FİLTRELER

- **CE gerekliliklerinin ötesinde gaz ve partiküllerin yüksek performanslı filtrasyonu:** daha uzun ve mükemmel filtrasyon verimi için
- **Özel kartuş yapısı:** daha iyi düşük solunum dayanımı ve kullanıcı konforu için
- **Uyarlanmış tasarım:** görüş alanını netleştirme
- **Ayrı ambalajlı:** daha iyi koruma için
- **Güvenlik kapakları:** altı aya kadar filtrelerin depolanması için
- **Güvenli saklama için iki sızdırmaz yapa ile birlikte gelir**

## Teknik açıklama

Yuva	Alüminyum
Bağlantı Sistemi	RD40
Koruma	Partiküller ve/veya gaz/buhar
Standartlar	EN 14387, EN 143

REF:	AÇIKLAMA
17 830 10	A2 P3
17 830 10-B	A2 P3
17 840 00	A2B2E2K2 P3
17 840 00-B	A2B2E2K2 P3



A	Kaynama noktası 65°C'nin üzerinde olan organik gazlar ve buharlar. Örneğin: çözücüler, hidrokarbonlar vb.
B	İnorganik gazlar ve buhar, örneğin klor, siyanür, formaldehit, hidroklorik asit, vb.
E	Asit gazları ve buhar, örneğin sülfür dioksit, vb.
K	Amonyak ve organik amino türevleri
P	Partiküller, toz

# Motorlu Hava Temizleme Solunum Maskeleri (PAPR)

## PA700 SERİSİ

### ERGONOMİK, VERİMLİ VE ÇABASIZ

- Yana monteli pil
- Verimli tuş takımı: okunması kolay ekran
- Ergonomik kayış: PAPR'nin ağırlığını dağıtır
- Ayarlanabilir kayışlar: kişiye özel uyum için
- Konfor pedi: gün boyu kullanım için yastıklama etkisi
- Ayarlanabilir hava akışı
- Üç alarm - görsel, işitsel ve titreşimli
- Akıllı solunum tüpü bağlantısı: Çevir ve kilitle konnektörü
- Hafif solunum tüpleri
- İsteğe bağlı filtre kapağı

### Uygulama alanları

- Farmasötik Geliştirme\*
- Üretim (silika tozu)
- Azaltma
- İnşaat
- Hastane Laboratuvarları (kemoterapi ilacı karıştırma ve bulaşıcı hastalık)



REF:	AÇIKLAMA
<b>PAPR Üfleyici Grubu</b>	
PA701WEU	Montaj, bağlı üfleyici, pil, pil şarj cihazı, konfor pedi, akış ölçer ve kaynak kemerini içerir
PA701EU	Montaj, bağlı üfleyici, pil, şarj cihazı, konfor yastığı, akış ölçer ve naylon kayışı içerir
PA701DEU	Montaj, bağlı üfleyici, pil, pil şarj cihazı, konfor pedi, akış ölçer ve PVC kayış içerir
<b>PA100 Serisi Baş Kapakları ve Başlıklar</b>	
A114110	Primair VL
PA111EU	Primair Plus
PA121EU	Primair Plus Kaplamalı
PA810EU	Kaynak Kaskı (baretsiz)
<b>Solunum Tüpleri</b>	
PA031	Primair Başlıklar için Düz Solunum Tüpü, 86 cm [2,8 ft]
PA031L	Primair Başlıklar için Düz Solunum Tüpü, 100 cm [3,3 ft]
<b>Kartuş veya Filtreler</b>	
PA7P	P3 HEPA* Filtre
PA7A2P	A2P3 Kombine Filtre
<b>Aksesuarlar</b>	
PA71A2	A2P3 filtresi için kapak
PA71A1	P3 filtresi için kapak
CA113	Düz solunum tüpleri için Kumaş Kapak (PA031 ve PA031L ile kullanım için)
PA761	PA700 Serisi için sırt çantası
PA7PR	Ön filtre

UYUM:	
<b>Başlıklar</b>	
GRIDEL PA710	TH3 sınıfı
PRIMAİR A114110	TH2 sınıfı
PRIMAİR PLUS PA111EU	TH2 sınıfı
PRIMAİR PLUS PA121EU	TH2 sınıfı
KAYNAK KASKI PA810	TH2 sınıfı
JUNIOR A A114106	TH2 sınıfı
JUNIOR B A114400	TH3 sınıfı
<b>Dar maskeler</b>	
Opti-fit CL2	TM3 sınıfı
N7700	TM3 sınıfı

\*Yüksek Verimli Partikül Hava Temizleme, tüm partiküller için minimum %99,97 filtre verimliliği.





# Başlıklar

## PA800 SERİSİ KAYNAK KASKI

### KAYNAKÇI GÜVENLİĞİNE YENİ BİR SOLUK

- **Daha parlak ışık gölgesi:** otomatik kararan filtreli
- **Ergonomik tasarım:** hızlı geçişler ve rahat uyum için
- **Hafif:** baş ve boyun gerginliğini en aza indirmek için
- **Soğutma konforu:** entegre, ayarlanabilir hava kanalı ile

### Uygulama alanları

- **Elektrot kaynağı** (yapıştırma kaynağı, SMAW)
- **MIG/MAG (GMAW)**
- **GMAW yüksek erime oranı prosesi**
- **Özlü kaynak teli**
- **TIG kaynağı (GTAW)**
- **Taşıma**



REF:	AÇIKLAMA	ÜRÜN PAKETİNE DAHİLDİR
<b>Kitler</b>		
PA701WEU	Montaj, bağılı üfleyici, pil, pil şarj cihazı, konfor pedi, akış ölçer ve kaynak kemerini içerir	
<b>Kemerler</b>		
PA751W	PA700 Kaynak Kayışı	Bir yedek kaynak kayışı
<b>Solunum tüpleri</b>		
PA031L	Solunum Tüpü - 1 m (40 inç)	Bir solunum tüpü
PA036	Solunum Tüpü - 1,2 m (47 inç)	Bir solunum tüpü
PA828	Kapak, Hortum, Aleve Dayanıklı	PA031L veya PA036 için bir aleve dayanıklı hortum kapağı
<b>Başlıklar ve kasklar</b>		
PA810EU	2.5 ADF PAPR Kaynak Kaskı	Bir adet PA810EU kaynak kaskı tertibatı
PA821	ADF, Yedek, PA800 Serisi	Bir ADF yedek lens
PA8221	Lens Kapağı, Ön, 5/pk	Beş (5) adet harici taşıma koruma kapağı
PA8222	Lens Kapağı, Ön, 5/pk	Beş (5) iç kapak
PA824	Ter Bandı, Kaynak Kaskı	İki (2) ter bandı
PA827	Mühür, Yüz, Kaynak Kaskı	PA810EU için bir yüz contası
<b>Yedekler</b>		
PA823	PA800 Başlık - yedek	Paket başına bir başlık
PA825	Kapak, Taşıma Düğmesi, Silikon, 10/pk	Paket başına on (10) taşıma düğmesi kapağı
<b>Aksesuarlar</b>		
PA8331	Göğüs Koruyucu, Deri	Paket başına bir göğüs koruyucusu
PA8332	Baş ve Boyun Koruyucu, Deri	Paket başına bir takım baş ve boyun koruyucusu

## BAŞLIKLAR

## PRIMAİR

## HAFİF VE KULLANIMI KOLAY

- Geniş görüş alanı
- Ayarlanabilir kafa bandı
- Değiştirilebilir üst elemanlar
- Maliyetleri azaltmak için yeniden kullanılabilir kafa bandı ve tüpler
- Vizöre hava besleme hortumu: buğu önleyici, kullanıcının kafasına doğru soğuk hava yönelmez
- Son derece hafif yarı atılabilir başlık: Tek kullanımlık parça, yüksek kimyasal direnç sağlamak için Tyvek kaplıdır
- Değiştirilmesi kolay: yanda iki düğmeli



## Uygulama alanları

- Laboratuvarlar, ilaç sanayi, hafif endüstriler

## Uyum:

- Honeywell North PA700 PAPR

REF:	AÇIKLAMA	STANDART	SINIF	NPF	APF
A114110	Primair-VL (1 yedek başlık dahil)	EN 12941	TH2 (Kompakt Hava 200) TH1 (Kompakt Hava)	50 10	20 10
A160252	Tek kullanımlık başlık, 5 adet	-	-	-	-

## PRIMAİR PLUS

## İLAÇ ENDÜSTRİSİNE İLİŞKİN ÇÖZÜM

- Geniş görüş alanı
- Ayarlanabilir kafa bandı
- Değiştirilebilir üst elemanlar
- Yeniden kullanılabilir kafa bandı ve tüpler
- Vizöre hava besleme hortumu: buğu önleyici, kullanıcıya doğru soğuk hava yönelmez
- Evrensel beden: baş ve omuzları örter
- Kaplamalı versiyon: boyama ortamları için
- Esnek yarı tek kullanımlık başlık: ayarlanabilir önlük kısmı ile, son derece hafif, çok çeşitli uygulamalar için tasarlanmıştır



## Uygulama alanları

- Laboratuvarlar, ilaç sanayi, hafif endüstriler

## Uyum:

- Honeywell North PA700 PAPR

REF:	AÇIKLAMA	STANDART	SINIF	NPF	APF
PA111EU	Önlük ve kemere sahip Primair Plus başlık	EN 12941	TH 3 (Kompakt Hava 200)/TH1 (Kompakt Hava)	500/10	40/10
PA121EU	Önlük ve kemerli Primair Plus başlık - kaplamalı	EN 12941	TH 3 (Kompakt Hava 200)/TH1 (Kompakt Hava)	500/10	40/10
PA112EU	Tek kullanımlık başlıklar - 3/kutu	-	-	-	-
PA122EU	Tek kullanımlık kaplamalı başlıklar - 3/kutu	-	-	-	-



# Hava Beslemeli Solunum Maskeleri

## AIRVISOR 2 MV

### GEVŞEK BAĞLANTI VİZÖRLÜ HAVA BESLEMELİ SOLUNUM MASKESİ

- Kompakt vizör
- Ultra hafif: ve kullanımı kolay
- Optimum görüş alanı: geniş vizör ile
- Toplam içe doğru sızıntı %0,05'in altında: gelişmiş kullanıcı güvenliği için
- Optimal akış regülasyonu: vizöre
- Düşük akış alarmı
- Aktif karbon filtre: kokuları gidermek için
- Basitleştirilmiş bakım ve onarım

### Uygulama alanları

- Laboratuvarlar, ilaç endüstrisi: tozların hazırlanması, agresif olmayan sıvıların projeksiyon riski ile işlenmesi
- Uzak ve otomotiv endüstrileri: boyama (izosiyanatlar dahil), akrilik vernikleme
- Aktif karbon filtre, düşük akış alarmı, kısa ve kompakt vizör



Ref: 10 139 38

### Teknik açıklama

Başlık	Hafif, kolayca ayarlanabilen, geniş görüş alanı.
Ekran	Polikarbonat (darbeye dayanıklı) veya asetat (kimyasallara dayanıklı) olarak mevcuttur
Çıkış	Minimum akış 260 l/dak
Standart	EN14594 Sınıf 4A (kaynak versiyonu 3A hariç)
Bağlantılar	CEJN

REF:	AÇIKLAMA	NPF	APF
10 139 38	Airvisor 2 MV Boya Püskürtme kiti şunlarla birlikte temin edilir: asetat kimyasal dirençli vizör (EN 166-2F), hızlı çıkarılabilir konnektörlü püskürtme tabancası hava hortumu, bir kumaş yüz contası kaseti, iki tek kullanımlık vizör kapağı, kumaş başlık ve boyun kapağı, tam bel kemeri (DAVW-1001), saklama çantası.	2000	40
10 139 39	Airvisor 2 MV Kimyasal kit şunlarla tamamlanır: asetat kimyasal dirençli vizör (EN 166 2F) bir kumaş yüz contası kaseti, iki adet tek kullanımlık vizör kapağı ve boyun kapağı, tam bel kemeri (DAVW-1003), saklama çantası.	2000	40
10 139 80	Airvisor 2 MV Endüstriyel kit şunlarla birlikte temin edilir: polikarbonat vizör (EN 166 39-B), bir kumaş yüz contası kaseti, iki adet tek kullanımlık vizör kapağı ve boyun kapağı, tam bel kemeri (DAVW-1003), saklama çantası.	2000	40
10 139 87	Airvisor 2 W Serisi Kaynak kiti şunlarla birlikte temin edilir: yüksek sıcaklık koruması için kask, perde (90 mm x 110 mm), iç polikarbonat vizör, yüz koruması için alev geciktirici kumaş, uyarı düdüğü ile birlikte temin edilen bel kemeri (DAVW-1003E), saklama çantası.	2000	40
10 016 76	Tek Kullanımlık Başlık kapağı		
10 017 33	Tek Kullanımlık Kar Maskesi		
10 016 72	Yedek karbon filtre (koku giderme)		
10 017 78	Tek kullanımlık vizör kapakları (x10)		
10 017 79	Tek kullanımlık vizör kapakları (x50)		



Ref: 10 139 39 - 10 139 80



Ref: 10 139 87

Tüm Airvisor 2 parça ve aksesuarlarımız için lütfen bizimle iletişime geçin.

## HAVA BESLEMELİ SOLUNUM MASKELERİ

## CLEARFLOW 3

## HAVA BESLEMELİ FİLTASYON ÜNİTELERİ: HAFİF VE KULLANIMI KOLAY

- **Çok güçlü yapı:** daha uzun ürün kullanım ömrü için
- **Yüksek filtrasyon kapasitesi:** optimum koruma için
- **Püskürtme tabancaları kullanılırken dört veya iki kişi tarafından kullanılabilir**

## Uygulama alanları

- **Boyama:** Otomotiv tamir ve havacılık endüstrilerinde
- **Bakım:** kimya, gaz ve petrol endüstrilerinde
- **Laboratuvar çalışması**

## Teknik açıklama

Malzemeler	Alüminyum gövde, plastik filtre kapları ve piring regülatör.
Hava akışı	1600 L/dak'ya kadar (fabrika havayolu sisteminin kapasitesine bağlı olarak)
Partiküllere karşı koruma	Yüksek verimli birleştirme filtresi - 0,01 mikrona kadar filtrasyon
Koku emme	Yüksek kapasiteli aktif karbon filtre
Sabitlenme	Taşınabilir ve duvara monteli versiyonlar mevcuttur

## Toplam 1600 L/dak'ya kadar akışa sahip komple kullanıma hazır filtreleme sistemleri

REF:	AÇIKLAMA
17 639 03	Clearflow 3, filtrasyon ünitesi, üç eleman, duvara monteli, iki CEJN konnektör
17 639 04	Clearflow 3, filtrasyon ünitesi, üç element, taşınabilir, iki CEJN konnektör
10 017 22	Hızlı bağlantı konnektörü (Airvisor 2 için CEJN)
10 050 60	Y-hızlı çıkarılabilir bağlantı konnektörü + bir CEJN konnektörü
17 639 07	Yedek aktif karbon filtre elemanı

## BLUELINE

## STANDART HAVA BESLEME HORTUMU

- **Gıda sınıfı PVC Hortum:** maksimum hijyen ve minimum polimer transferi için
- **CEJN bağlantılar**

## Uygulama alanları

- **Airvisor 2 ile kullanım için**

## Teknik açıklama

Malzeme	PVC
Uzunluklar	Uzunluklar 3,5 m, 7,5 m, 10 m
Bağlantı	CEJN

REF:	AÇIKLAMA
10 017 26	Blueline hortum, uzunluk 3,5 m, CEJN hızlı çıkarılabilen bağlantı ile
10 017 27	Blueline hortum, uzunluk 7,5 m, CEJN hızlı çıkarılabilen bağlantı ile
10 047 16	Blueline hortum, uzunluk 10 m, CEJN hızlı çıkarılabilen bağlantı ile



Duvara monteli kombinasyon sistemi



Portatif, standa monteli kombinasyon sistemi





# Hava Beslemeli Shotblast Kaskları

## COMMANDER

### SHOTBLAST İÇİN GÜVENLİK VE KONFOR ÇÖZÜMÜ

- **Kauçuk kaplama:** gürültüyü ve aşınmayı azaltmak için
- **Üst düzey koruma:** konforlu basınç ile
- **Debimetre:** daha fazla güvenlik için göstergeli
- **Omuz, sırt ve göğüs koruması:** peleriniyle
- **Tek kullanımlık vizör:** ana vizörü korur
- **Ayarlanabilir kafa bandı:** daha fazla konfor için
- **Tüm parçalar kolayca değiştirilebilir:** örneğin vizördeki lastik contalar
- **Pelerinin iki versiyonu vardır:** kimyasal tehlikeler için deri veya su geçirmez bizonil

### Uygulama alanları

- Shotblast uygulaması

### Vorteks hava besleme sistemi

- **Vorteks Hava ile beslenen bir sistemdir:** hava beslemeli sistemleri giyen işçilerin sadece tek bir cihaz kullanarak hem sıcak hem de soğuk çalışma koşullarında rahat hissetmelerini sağlar
- **Vorteks nefes alabilen basınçlı hava kullanır:** yakl. +/- 20°C giriş havası sıcaklığından daha soğuk veya daha sıcak sıcaklık aralıklarına ulaşmak için



Vorteks hava besleme sistemi

### Teknik açıklama

Commander kask	Odaklı görüş alanı (145 mm x 90 mm [5,7 inç x 3,54 inç]) Görüş alanında dikkat dağıtmaz. Cam elyaf takviyeli polyester, kauçuk kaplama
Commander'in ağırlığı	2000 g (hortum ve regülatör dahil)
Pelerin	Pamuk, deri veya bizonil kaplama
Standart	EN 14594 Sınıf 4B
Alarm tetikleyicisi	140 L'ye eşit veya daha düşük bir hızda [37 gal/dak]
Bağlantı	CEJN

REF:	AÇIKLAMA	VİZÖR	NPF	APF
A133130-00	Deri pelerinli commander shotblast kaskı	145 mm x 90 mm [5,7 inç x 3,54 inç]	2000	40
A133230-00	Bizonil pelerinli commander shotblast kaskı	145 mm x 90 mm [5,7 inç x 3,54 inç]	2000	40
A133730-00	Pamuk pelerinli commander shotblast kaskı	145 mm x 90 mm [5,7 inç x 3,54 inç]	2000	40

REF:	AÇIKLAMA
A160123	Örgü perde - 50 adet
A160761-25	Cam ekran - 25 adet
A160722	Polyester perde - 50 adet
A001979	Commander perde
A161253	10 m Ağır hizmet tipi havayolu hortumu, CEJN bağlantılı
A161255	40 m Ağır hizmet tipi havayolu hortumu, CEJN bağlantılı

# Kaçış Maskeleri

## EVAMASQUE DIN

### KİMYASAL ORTAMLARDAN 15 DAKİKADA TAHLİYE İÇİN FİLTRELİ YARIM MASKE

- **Kullanışlı ve basit:** kullanımı güvenli
- **Kompakt ve hafif:** kemere kolayca takmak için
- Görsel konfor
- **12 yıla kadar saklama:** Maksimum saklama süresi boyunca 4 yıl servissiz veya iki filtre değişimi

#### Uygulama alanları

- **Petrol ve gaz sektöründe, kimya endüstrisinde acil tahliye:** sıçrama riski olmadan

#### Teknik açıklama

Malzeme	Siyah EPDM'den kalıplanmış yarım maske, elastomer kemer, silikon ve neopren valfler
Koruma	ABEK
Ambalaj	Ayrı ambalaj - koruyucu kılıf
Standartlar	DIN 58647 7

REF:	ADI
17 285 70	Filtreli EVAMASQUE tam yüz maskesi
17 285 71	Bakım Kiti (4 filtreli kit)
17 799 93	Koruyucu kılıf (kemer klipsi ve askı ile)



## OPENGO DIN

### YÜKSEK RİSKTE KULLANIMA UYGUN SIZINTI KOMPAKT VE KULLANIMI KOLAY SIZINTI BAŞLIĞI KİMYASAL ORTAMLAR

- **Hafif torba:** uzun süreli çalışmalarda maksimum konfor için
- **Daha güvenli saklama için alüminyum torba içinde paketleme**
- **Büyük vizör ve yüksek görünürlüklü başlık:** güvenli tahliye için

#### Uygulama alanları

- **Petrol ve gaz endüstrisi, kimya endüstrisi:** su sıçraması riski olan bir kimyasal kazadan ötürü acil tahliye (cilt ve gözler)

#### Teknik açıklama

Renk	İki yansıtıcı şeride sahip yüksek reflektörlü başlık
Kemer	İki büyük elastik bant
Boyun Contası	Kalıplanmış elastomer
Mercek	Geniş panoramik perde
Koruma	ABEK1 P3
Ambalaj	İç alüminyum torbalı kompakt ve düz kese
Standartlar	DIN 58647 7

REF:	ADI	AMBALAJ
17 288 30	ABEK P15 filtreli OpenGO	Taşıma çantasında teslim edilir
18 194 22	OpenGO belt	OpenGO belt



**Ayrıntılı bilgi için**

[www.honeywellsafety.com](http://www.honeywellsafety.com)

**Honeywell International India Pvt. Ltd.**

**Safety and Productivity Solutions**

P.O. Box 232362

Emaar Business Park

Building 2, Level 2, Office 201

Dubai, U.A.E.

Tel: + 971 4 450 5800

Fax: + 971 4 450 5900

[www.honeywell.com](http://www.honeywell.com)

PPE-Catalog-Turkey | Rev01 | 09/20  
© 2020 Honeywell International Inc.

**THE  
FUTURE  
IS  
WHAT  
WE  
MAKE IT**

**Honeywell**